

实验室登记备案操作指南

PC

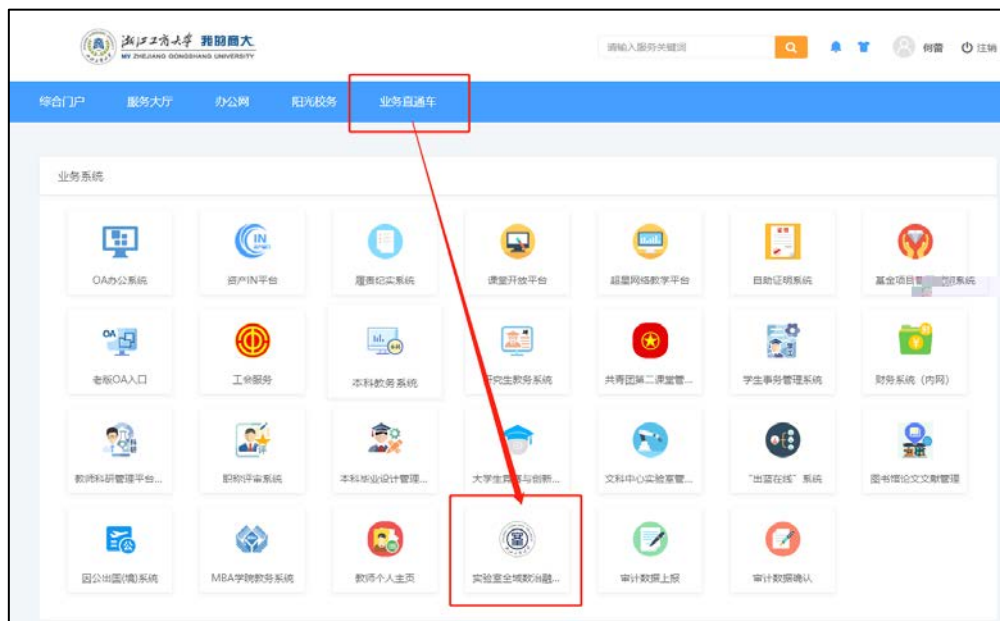

<https://lab.zjgsu.edu.cn/>

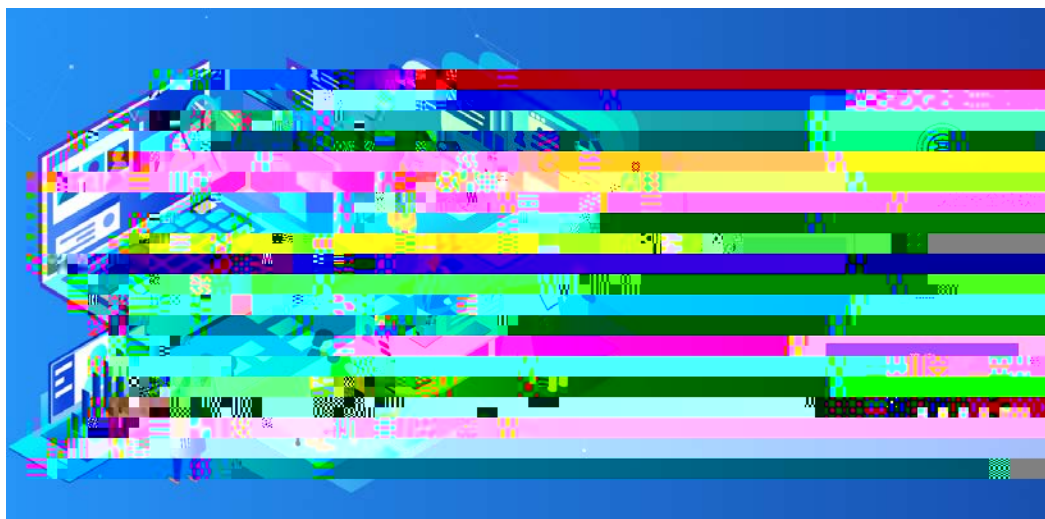

1.



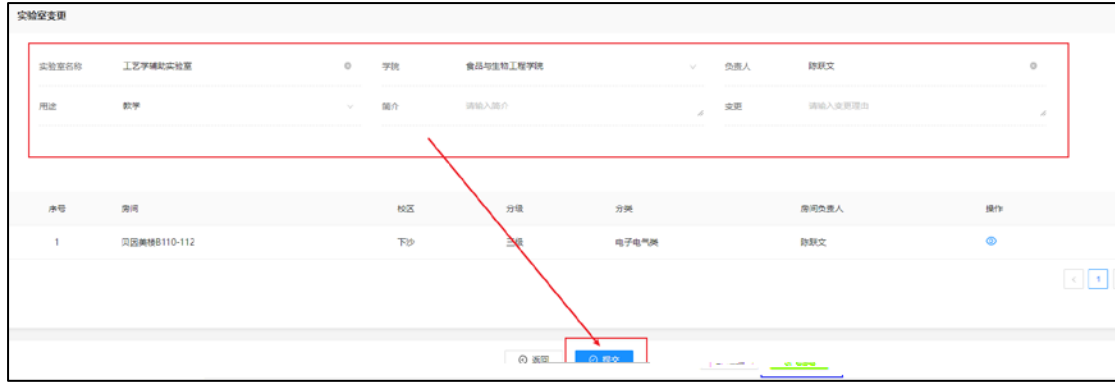

2. /



3.

1. /



实验室全域救治融合应用

学院管理
实验室管理
房间管理
监控管理
智慧屏

校区 全部(470) 下沙(386) 教

学院 全部(470) 食品与生物工程与... 工程学院(132) 信

分类 全部(470) 电子电气类(74) ... (33) 其他类(166)

分级 全部(470) 一级(110) 二级(102) 三级(51) 四级(207)

风险预警 全部(470) 有(36) 无(434)

摄像头类型 房间号 实验室 责任人

序号	房间号	实验室	学院	教工	二级	生物医学类	屏幕	温度
1								
2	1号实验楼204	肠道味觉受体与营养感知实验室	食品与生物工程学院	教工	二级	生物医学类	屏幕	23.4
3	1号实验楼205	微生物资源前期开发实验室	食品与生物工程学院	教工	二级	生物医学类	屏幕	22.5





2.

1

6

2

变更

* 房间号: 1号实验楼200

* 实验室: 味觉受体细胞分离培养实验室

* 学院: 食品与生物工程学院

* 校区: 教工路

* 面积(m²): 10.00

* 房间责任人: 周珏

分类: 生物医学类

分级: 二级

简介: 请输入简介

分类

- 生物医学类
- 生物医学类
- 生物医学类
- 生物医学类
- 生物医学类

时类、机械类、电子(电气)类和其他类,共6个类别;

危险源辨识:

序号	危险源辨识
<input type="checkbox"/> 1	第一、二类病原微生物及类似的新病原微生物
<input type="checkbox"/> 2	麻醉药品、精神药品
<input type="checkbox"/> 3	第三、四类病原微生物
<input type="checkbox"/> 4	有毒有害生物制剂
<input type="checkbox"/> 5	实验动物及尸体(不涉及病原微生物)

1.根据实验室危险源的特征,将危险源分为生物(医学)类、化学类、辐射类、机械类、电子(电气)类和其他类,共6个类别;
2.请勾选出存在的危险源,若存在两个及以上类别的危险源,须全部勾选。

* 变更理由: 请输入变更理由

取消 提交

3.

/

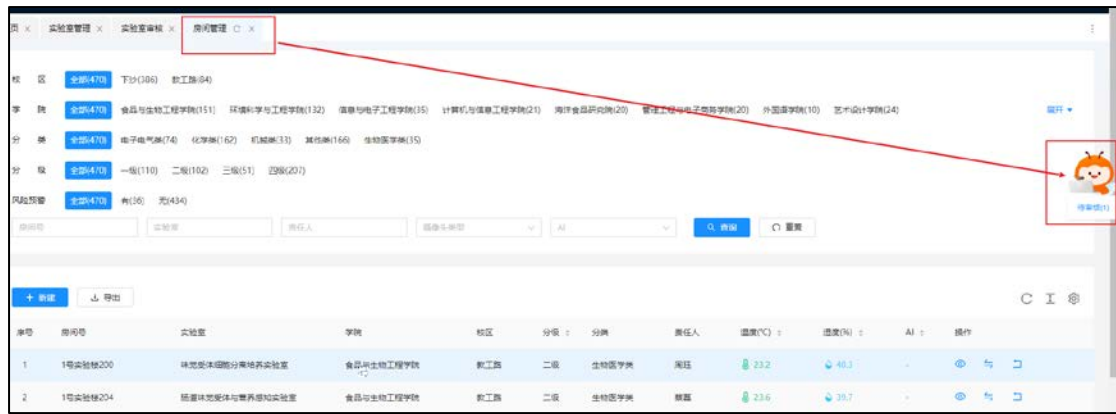

- 4.
- 5.

